Modigast av alla

Gull Åkerblom

Hegas

Modigast av alla

Gull Åkerblom

Illustrerad av Sissel Gustafsson

Hegas

Det är kallt ute. Lite snö har just fallit och allt är vitt.
Det är vinter.

Lydia och hennes vänner Emma och Isabella är på väg till skolan.

– I dag ska vi välja lucia, säger Lydia.

– Jag vet vem jag ska rösta på, säger Emma.
Men hon berättar inte vem det är.
Det är i alla fall inte på mig, tänker Lydia.
Man ska ha långt, ljust hår. Och så ska man
kunna sjunga bra.

Inget av det där stämmer på Lydia.
Men det stämmer på Isabella.
Kanske Emma tänker rösta på henne?

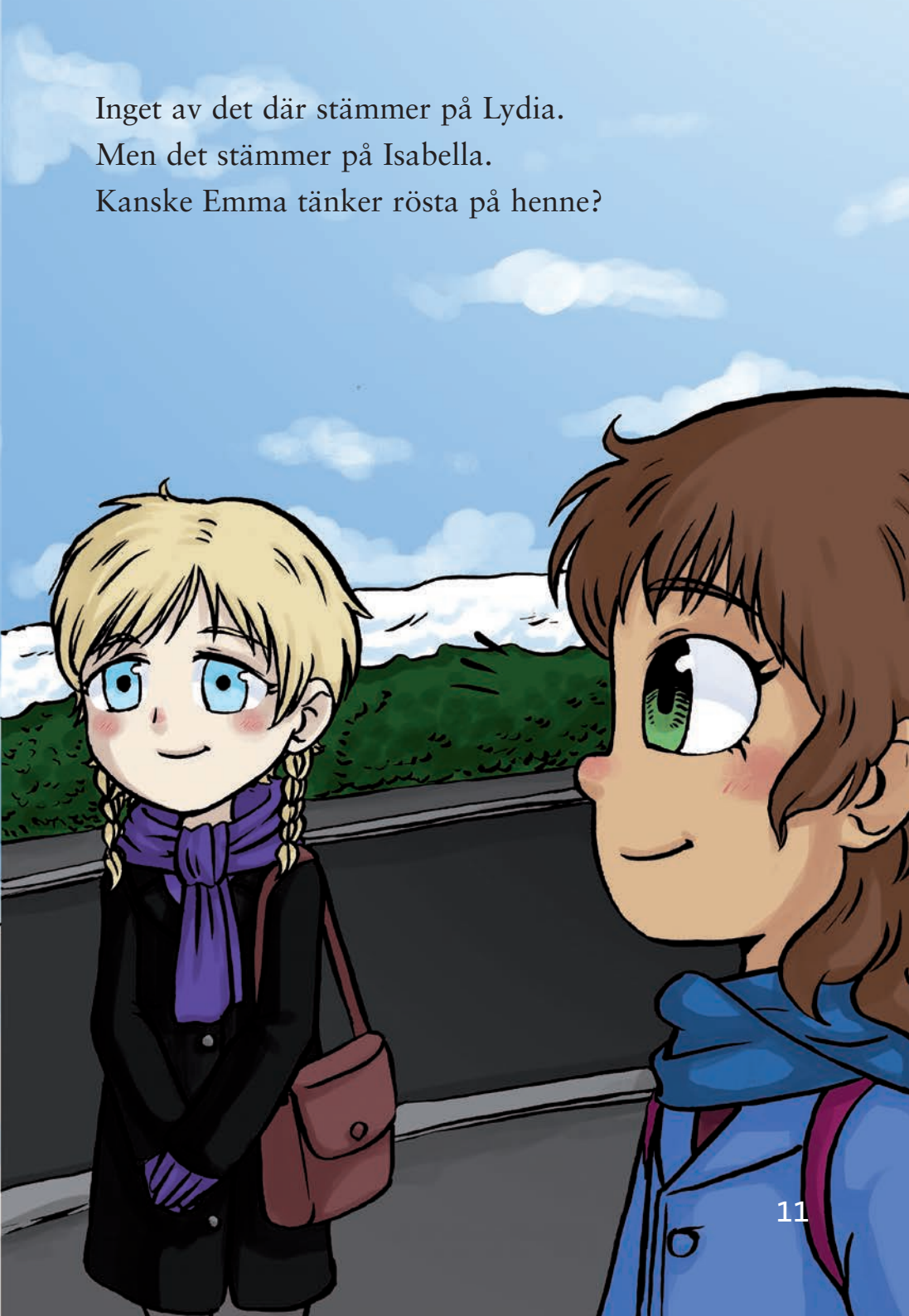

Lydias klass ska lussa för skolans yngsta.
De kan sångerna. De har övat ofta.
Nu är det bara två
veckor kvar.
I klass-rummet har
fröken tänt levande
ljus.
På rad hänger
lusse-kläderna som
man kan låna av
skolan.

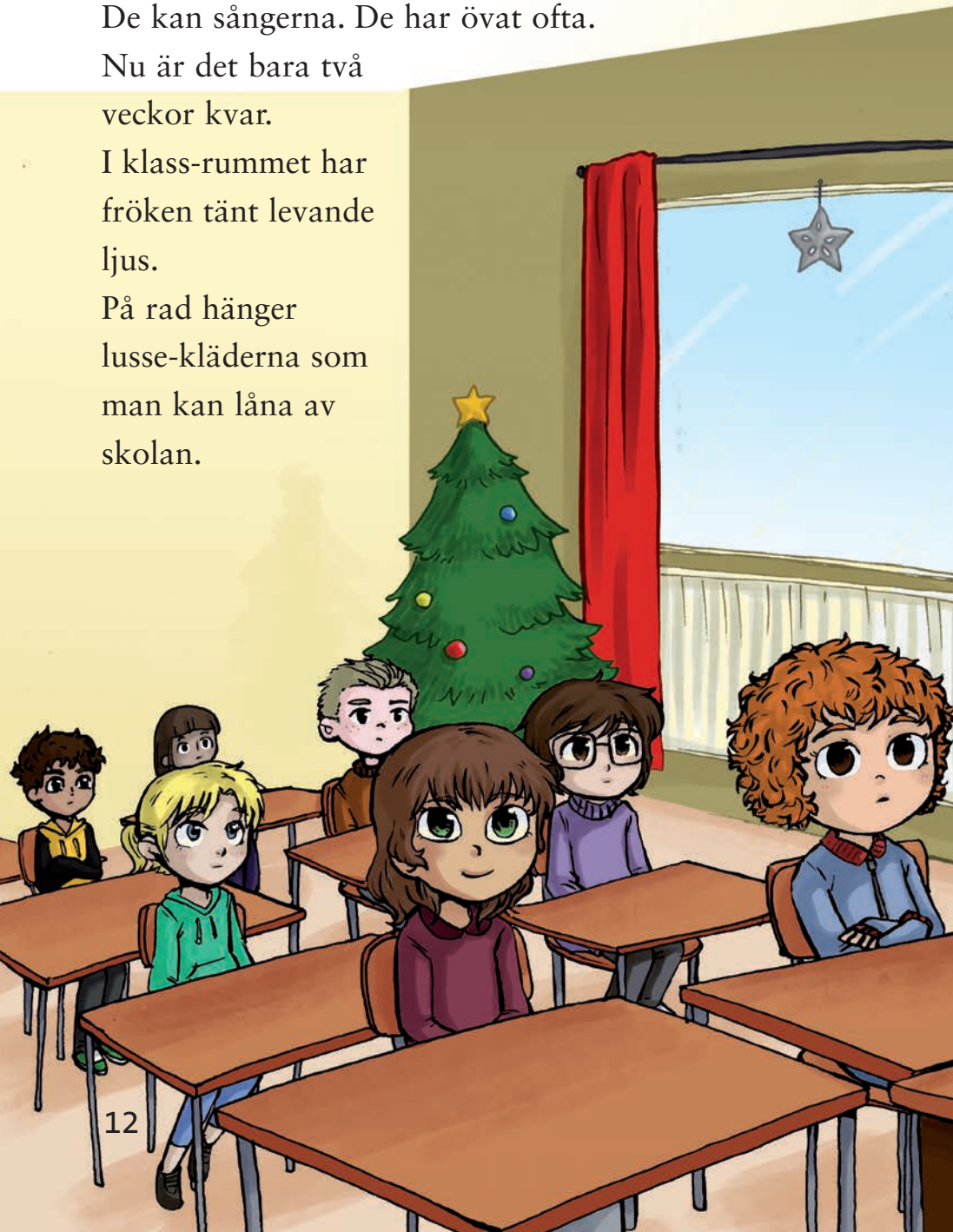

Alla får en vit lapp.
– Den som vill vara lucia skriver sitt namn på lappen, säger fröken.

Fröken pekar på hatten.

– Sen lägger ni lappen i den, säger hon.

– Ska vi inte rösta? undrar Emma.

– Inte i år, säger fröken. Vi ska pröva något nytt!

I Lydias klass drar de lott om vem som ska vara årets lucia. Namnet fröken läser upp är – Nizan!
Några buar, men Lydia är stolt. Över Nizan. Att han vill och vågar, och för att han sjunger bäst i klassen.
Men när den stora dagen kommer är Nizan nervös. Får han ens fram en enda liten ton?

Art nr 433028
ISBN 978-91-7543-302-8
9 789175 433028
www.hegas.se
Hegas